



Fiche de jugement

Neophema splendida – Perruche Splendide

Eleveur

N° Stam : N° Région :

N° Bague : Année :

Classe : K 01 - -

Phénotype sauvage [+]

Phénotype muté :

Critères de jugement	Ech 1	Ech 2	N° Cages : <input type="checkbox"/> Individuel - <input type="checkbox"/> Stam				HARMONIE	TOTAL STAM
			<input type="text"/>	<input type="text"/>	<input type="text"/>	<input type="text"/>		
Taille	20	20						
Type	15	15						
Couleur	15	25						
Dessin	10							
Maintien	10	10						
Pattes Doigts Ongles	10	10						
Plumage	10	10						
Condition	10	10						
TOTAL	100	100						

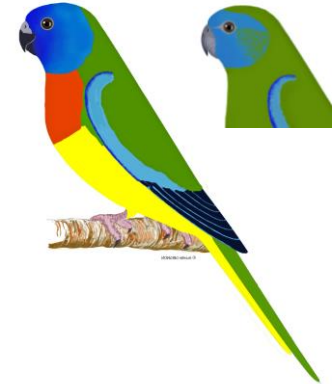

Conditions de jugement

Lumière	<input type="checkbox"/> Naturelle - <input type="checkbox"/> Artificielle
Niveau de lumière	<input type="checkbox"/> B - <input type="checkbox"/> Moyen - <input type="checkbox"/> Médiocre
Température	<input type="checkbox"/> B - <input type="checkbox"/> Moyen - <input type="checkbox"/> Médiocre
Cage adaptée	<input type="checkbox"/> Non - <input type="checkbox"/> Oui

Lieu et date

Lieu :

Date :

Résultats

Jugé

Non Jugé

Non Pointé

Déclassé

Titres

CHAMPION

DEUXIEME

TROISIEME

- 4^{ème} - 5^{ème}

Cachet et signature du juge

<input type="checkbox"/>	
--------------------------	--

Niveau de concours : LOCAL DEPARTEMENTAL REGIONAL NATIONAL